

Une Formation-Action inter-territoires et inter-institutionnelle

Animée par : **Marie-Claire MICHAUD** Thérapeute familiale, Clinicienne de Concertation et le **Dr Jean-Marie LEMAIRE**, Psychiatre, Thérapeute familial, Clinicien de concertation.

Organisée par :

Les Rencontres Partenariales au service de la fluidité des parcours

Calendrier :

5 Jeudis, 9h30-12h30 14h00 – 17h00

13 janvier, 10 février, 17 mars, 14 avril et 12 mai 2022

Lieu : 22 rue Gabriel Péri 63000 Clermont-Ferrand

Contacts pour s'inscrire/s'annoncer :

<https://www.rencontres-partenariales-fluidite-parcours.fr/register>

Mail : rencontres-partenariales@gmail.com

Téléphone : 06.35.47.75.04

ou

Association Française pour la "Clinique de Concertation

Formation : Catherine Mariette - catherin.mariette@orange.fr

Personnes en situation de handicap : Philippe Rosset - prosset@wanadoo.fr

Objectifs généraux

Former au Travail Thérapeutique de Réseau les professionnels directement concernés activés par les membres des familles et leurs partenaires.

A partir de leur pratique de réseau, développer une culture professionnelle commune, à travers laquelle (re)connaître la valeur de la force convocatrice des familles en détresses multiples, et la traiter comme une dynamique légitime et respectable.

Et donc Impulser et développer des pratiques de relais considérant les membres de la famille comme activateurs de réseaux

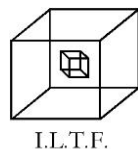

Formation-Action Travail Thérapeutique de Réseau soutenu par la « Clinique de Concertation » et la Thérapie Contextuelle 2022

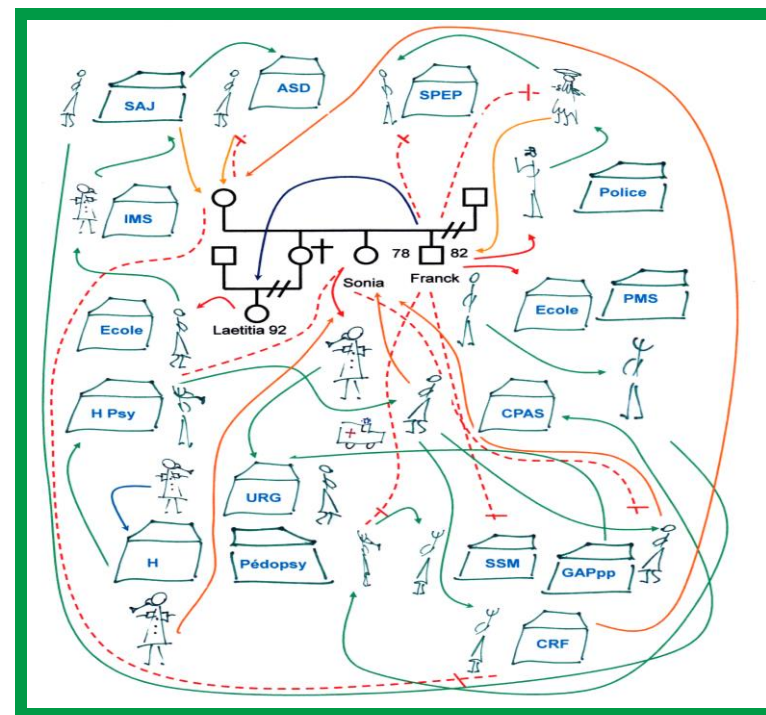

AFCC - Association Française pour la "Clinique de Concertation"
Agrément Formation n° 11 75 45071 75 – référencée dans Datadock

1ère année de Formation/Action dans le Puy-de-Dôme

Pour donner suite à la journée de sensibilisation du 23 janvier 2019 organisée par les Rencontres Partenariales, nous accorderons plus particulièrement au travail collectif à partir de situations concrètes, en présence de membres de familles accompagnés par les professionnels concernés. Ainsi l'expérimentation du Travail Thérapeutique de Réseau 2022 s'organisera avec des matinées portées sur des éclairages théoriques et des après-midi ouverts à des « Cliniques de Concertation » didactiques.

Compétences visées

- . Etre mis au travail par la "Force Convocatrice des Familles en Détresses Multiples »
- . Exercer un « art de bien dire et bien parler » à propos des uns et des autres.
- . Promouvoir la circulation des informations ; sélectionner et transformer les informations pour qu'elles ouvrent un débat contradictoire et constructif.
- . Connaître et utiliser l'outil « Sociogénogramme »
- . prendre en considération les logiques familiales et institutionnelles. Identifier un fil conducteur dans ces différentes logiques.
- . Repérer les conflits praticables et fertiles à travers les traces laissées par les membres des familles dans le réseau.
- . Repérer les "Ressources Résiduelles" et les Figures du Travail Thérapeutique de Réseau, à la recherche de la juste échelle relationnelle.
- . Repérer les « champs de recouvrement » des différents professionnels et travailler à un partage des responsabilités dans un réseau à travers les « Cliniques du Relais ».
- . Favoriser la coopération et la concertation entre les différents professionnels de l'aide, du soin, de l'éducation, du contrôle et de la culture, afin de prendre soin du travail entre les professionnels et les familles.
- . Impulser et développer des pratiques de Relais, de Concertation et de Réseau, considérant les membres de la famille comme activateurs de réseaux.

Public

Acteurs du territoire du champ éducatif : enseignement, animation, travail social, santé, paramédical, prévention, soutien et accompagnement.

Toute personne intéressée par le développement des pratiques de réseau.

Les personnes en situation de handicap sont priées de contacter l'association pour voir quelles modalités d'accueil peuvent être mises en place, conformément à la loi de février 2005¹.

La formation est ouverte et gratuite accessible à tout moment, à la condition de s'annoncer auprès du référent pédagogique.

Toutefois, la présence régulière des professionnels est souhaitée.

Modalités pédagogiques

- . Travail collectif à partir de situations concrètes, possiblement en présence de membres de familles : mises en situation, apports théoriques, présentation de services, dispositifs ou projets du territoire.
- . Ateliers d'appui aux équipes du territoire, possiblement sur site, à la demande.
- . Point d'étape – Ajustements à chaque fin de séquence.

Les membres du COPIL des Rencontres Partenariales, sont disponibles pour organiser avec vous le travail en amont avec les familles (présentation du dispositif, rédaction de la lettre d'invitation...)

Modalités de suivi et d'évaluation

- Cette expérimentation financée par l'ARS du Puy-Dôme se veut être une action recherche dont l'évaluation se fera avec les participants, les pilotes et les commanditaires, sous la forme de « Sociogénogrammes » et retours sur les verbatim, selon les modalités retenues par le commanditaire, puis par le moyen d'enquêtes d'évaluation à retourner à l'AFCC.

- La mise à disposition d'une application dédiée appelée TOGUNA nous permettra d'être au plus prêt de effets produits par la Formation-Action et des besoins du territoire quant à la suite à donner à cette expérience.

¹ Loi du 11 février 2005 pour l'égalité des droits et des chances, la participation et la citoyenneté des personnes handicapées.

**Formation-Action au Travail Thérapeutique de Réseau
soutenu par la « Clinique de Concertation »
et la Thérapie Contextuelle 2022**

Bulletin d'inscription

Exemplaire à conserver

Mme ou Mr :

Adresse personnelle :

Téléphone :

Mail :

Exerçant la profession de :

Adresse professionnelle :

Téléphone :

S'inscrit à la formation pour l'année 2020 qui se déroulera les
jeudis **13 janvier, 10 février, 17 mars, 14 avril et 12 mai 2022**
de 9h30-12h30 14h00 – 17h00.

La formation est ouverte et gratuite accessible à tout moment, à
la condition de s'annoncer auprès du référent pédagogique.

Toutefois, la présence régulière des professionnels est souhaitée.

La participation à la Formation-Action pourra rentrer dans le
cursus d'une formation à la « Clinique de Concertation ». Voir
www.concertation.net

Inscription à retourner à **L'Association Française pour la
« Clinique de Concertation »**

Par mail : afcc.concertation@gmail.com

Par courrier : Catherine Mariette, AFCC « Le Fontainier »,
42 avenue de l'Observatoire 75014 Paris

**Formation-Action au Travail Thérapeutique de Réseau
soutenu par la « Clinique de Concertation »
et la Thérapie Contextuelle 2022**

Bulletin d'inscription

Exemplaire à envoyer

Mme ou Mr :

Adresse personnelle :

Téléphone :

Mail :

Exerçant la profession de :

Adresse professionnelle :

Téléphone :

S'inscrit à la formation pour l'année 2020 qui se déroulera les
jeudis **13 janvier, 10 février, 17 mars, 14 avril et 12 mai 2022**
de 9h30-12h30 14h00 – 17h00.

La formation est ouverte et gratuite accessible à tout moment, à
la condition de s'annoncer auprès du référent pédagogique.

Toutefois, la présence régulière des professionnels est souhaitée.

La participation à la Formation-Action pourra rentrer dans le
cursus d'une formation à la « Clinique de Concertation ». Voir
www.concertation.net

Inscription à retourner à **L'Association Française pour la
« Clinique de Concertation »**

Par mail : afcc.concertation@gmail.com

Par courrier : Catherine Mariette, AFCC « Le Fontainier »,
42 avenue de l'Observatoire 75014 Paris